

Voorlopig ontwerp

**Schuur**  
Hurwenensestraat (3)

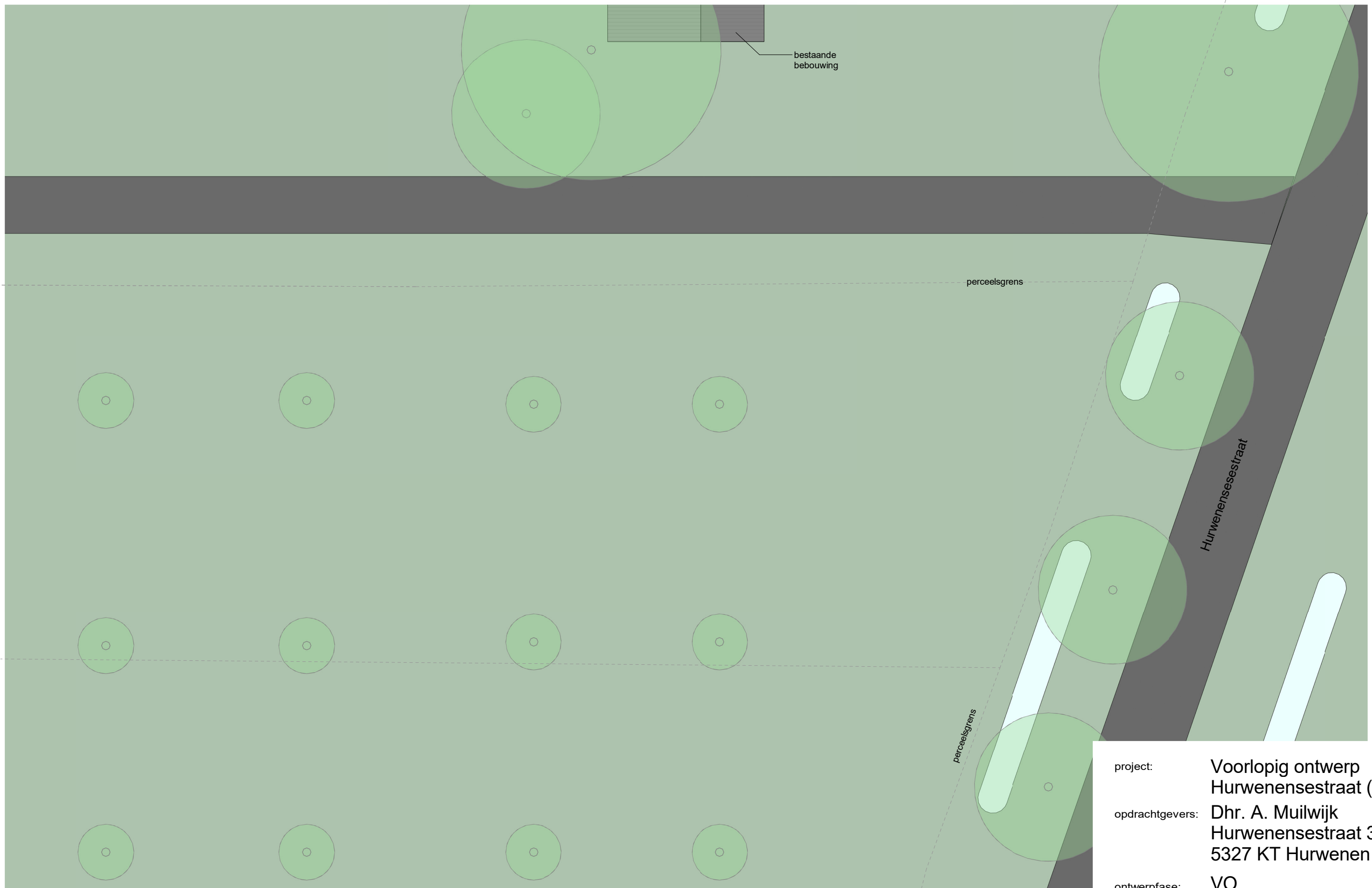

Overzicht perceel - bestaand.

1 : 200

project: Voorlopig ontwerp  
Hurwenensestraat (3)  
opdrachtgevers: Dhr. A. Muilwijk  
Hurwenensestraat 3  
5327 KT Hurwenen  
ontwerpfase: VO  
datum: 30-05-2018  
schaal: 1 : 200  
bladnummer: 2.

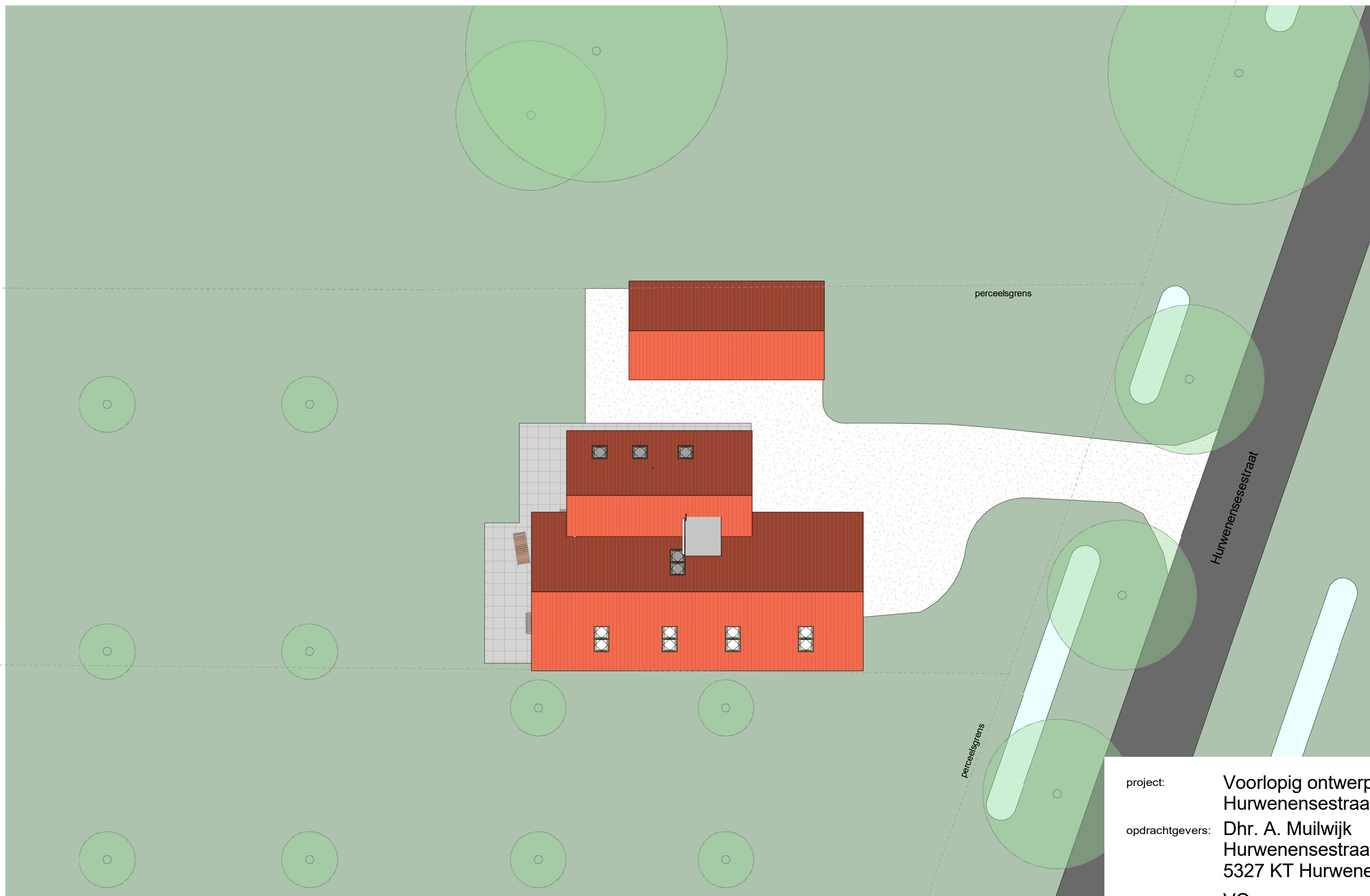

Overzicht perceel - nieuw.

1 : 200

project: Voorlopig ontwerp  
Hurwenensestraat (3)  
opdrachtgevers: Dhr. A. Muilwijk  
Hurwenensestraat 3  
5327 KT Hurwenen  
ontwerpfase: VO  
datum: 30-05-2018  
schaal: 1 : 200  
bladnummer: 3.

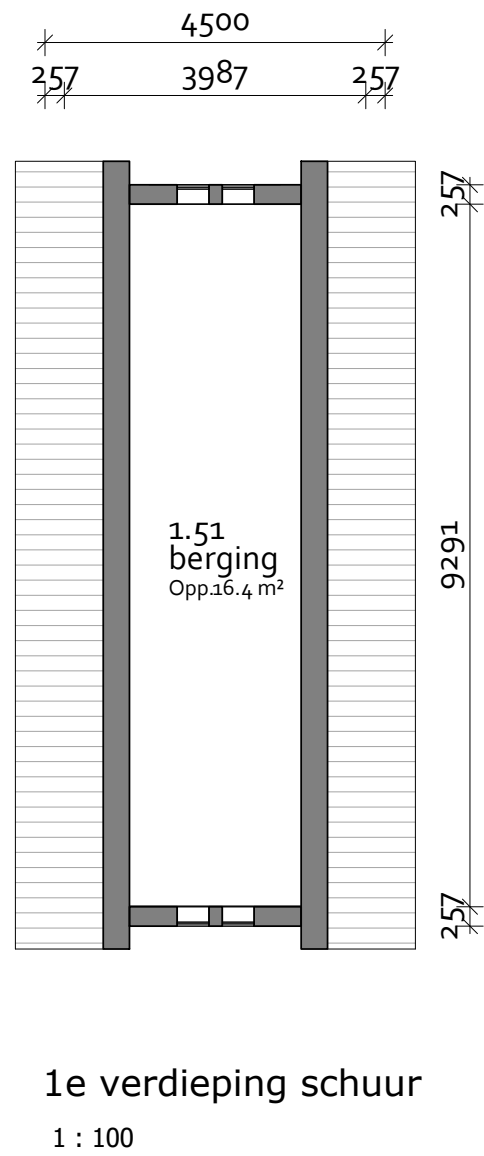
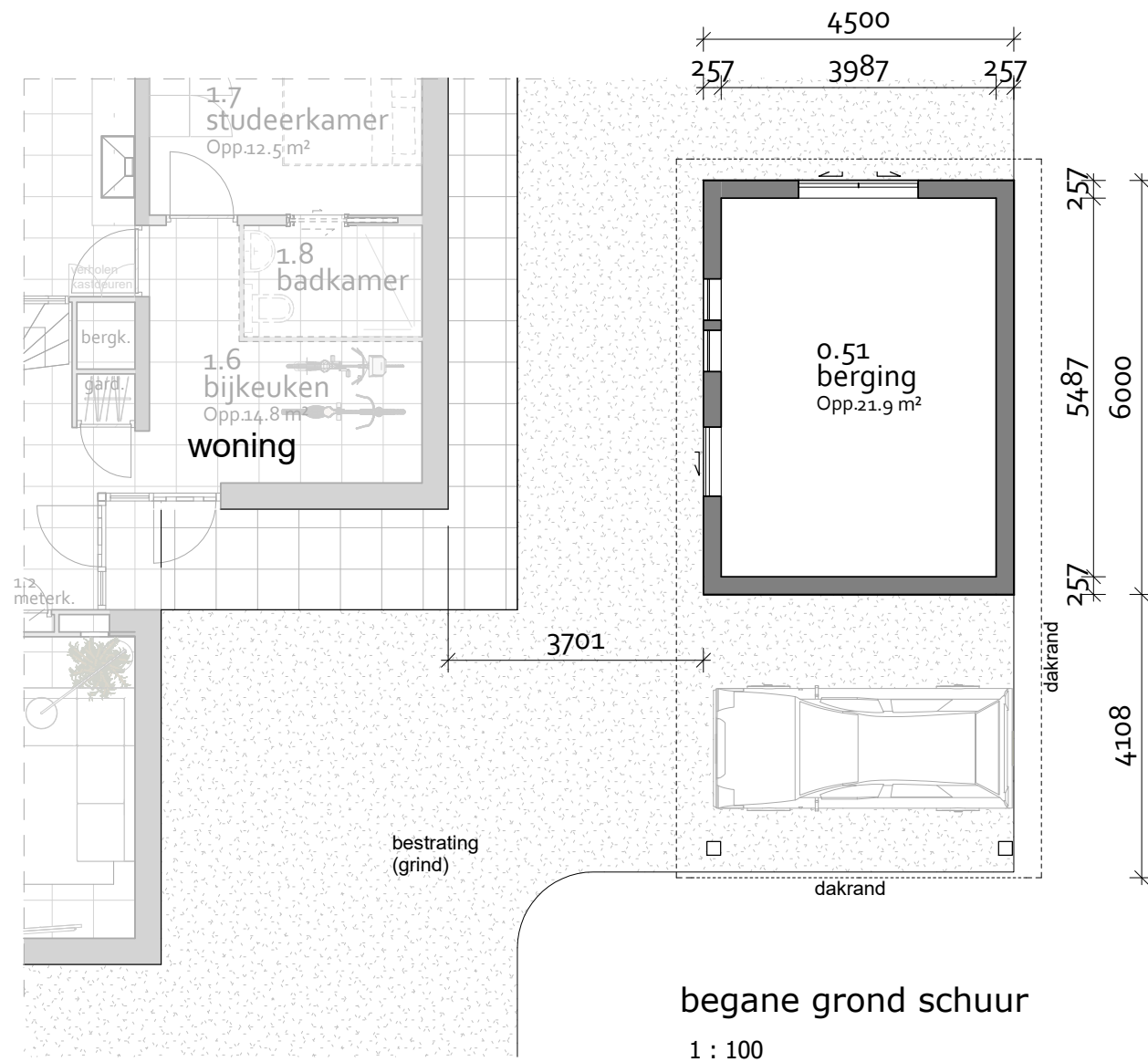

project: Voorlopig ontwerp  
Hurwenensestraat (3)

opdrachtgevers: Dhr. A. Muilwijk  
Hurwenensestraat 3  
5327 KT Hurwenen

ontwerpfase: VO

datum: 30-05-2018

schaal: 1 : 100

bladnummer: 4.



raamvulling is en moderne verwijzing naar de klassieke oplossingen voor schuur-ramen.

Door afwijkend materiaalgebruik in de schuur (tov. woning) ontstaat figuurlijk afstand en behoud de woning zijn eenheid

spanthout kom ook terug in de woning

door de auto dwars te plaatsen kan de lengte schuur wat geringer zijn, en/ of houdt je meer opslagruimte over. En de oprit kan dan wat minder breed/prominent aanwezig zijn

Door toepassing van een (zoveel mogelijk) verholten schuifdeur krijgt de schuur (net als de woning) een gelijksoortige moderne rustige aanblik

perspectief schuur voorzijde 1

project: Voorlopig ontwerp  
Hurwenensestraat (3)

opdrachtgevers: Dhr. A. Muilwijk  
Hurwenensestraat 3  
5327 KT Hurwenen

ontwerpfase: VO

datum: 30-05-2018

schaal:

bladnummer: 5.



raamvulling is een moderne verwijzing naar de klassieke oplossingen voor schuur-ramen.

Door afwijkend materiaalgebruik in de schuur (tov. woning) ontstaat figuurlijk afstand en behoud de woning zijn eenheid

spanthout komt ook terug in de woning

door de auto dwars te plaatsen kan de lengte schuur wat geringer zijn, en/ of houdt je meer opslagruimte over. En de oprit kan dan wat minder breed/prominent aanwezig zijn

perspectief schuur voorzijde 2

project: Voorlopig ontwerp  
Hurwenensestraat (3)

opdrachtgevers: Dhr. A. Muilwijk  
Hurwenensestraat 3  
5327 KT Hurwenen

ontwerpfase: VO

datum: 30-05-2018

schaal:

bladnummer: 6.

raaminvulling is en moderne verwijzing naar de klassieke oplossingen voor schuur-ramen.

Door afwijkend materiaalgebruik in de schuur (tov. woning) ontstaat figuurlijk afstand en behoud de woning zijn eenheid

spanthout kom ook terug in de woning

Door toepassing van een (zoveel mogelijk) verholen schuifdeur krijgt de schuur (net als de woning) een gelijksoortige moderne rustige aanblik



perspectief schuur achterzijde 1

project: Voorlopig ontwerp  
Hurwenensestraat (3)  
opdrachtgevers: Dhr. A. Muilwijk  
Hurwenensestraat 3  
5327 KT Hurwenen  
ontwerpfase: VO  
datum: 30-05-2018  
schaal:  
bladnummer: 7.

raaminvulling is en moderne verwijzing naar de klassieke oplossingen voor schuur-ramen.

Door afwijkend materiaalgebruik in de schuur (tov. woning) ontstaat figuurlijk afstand en behoud de woning zijn eenheid

Door toepassing van een (zoveel mogelijk) verholen schuifdeur krijgt de schuur (net als de woning) een gelijksoortige moderne rustige aanblik



perspectief schuur achterzijde 2

project: Voorlopig ontwerp  
Hurwenensestraat (3)  
opdrachtgevers: Dhr. A. Muilwijk  
Hurwenensestraat 3  
5327 KT Hurwenen  
ontwerpfase: VO  
datum: 30-05-2018  
schaal:  
bladnummer: 8.